

Què et fa falta per gaudir de la pesca?

1 Llicència de pesca recreativa

Vigència: mínim, 1 dia; màxim, 4 anys

Preu: des de 3 euros

Com expedir-la: Per internet: www.gencat.cat (cercar pesca)

Nota: Per als menors de 18 anys, els majors de 65 i els discapacitats, la llicència és gratuïta.

Amb aquesta llicència es pot pescar en les ZLLSM (Zones Lliures Sense Mort) sense expedir permís de pesca.

2 Permís de pesca diari

Per pescar en una zona de pesca controlada (ZPC), a part de disposar de la llicència de pesca recreativa, s'ha d'estar en possessió del corresponent permís de pesca diari.

Com tramitar-lo:

Per internet: www.gencat.cat (cercar pesca)

Presencialment a qualsevol Oficina Comarcal o Servei Territorial del Departament d'Agricultura, Ramaderia, Pesca, Alimentació i Medi Natural de la Generalitat de Catalunya.

Altres llocs: consulteu a les societats de pescadors i a:

Armeria Vidal

Carrer Mare Janer 8-10 - La Seu d'Urgell
Tel 973354507 - armeriavidal@gmail.com



i OFICINES DE TURISME ALT URGELL

Turisme de la Seu d'Urgell

C. Major, 8 - La Seu d'Urgell
Tel.: 973 351 511
www.turismeseu.com



Turisme Alt Urgell

Pg. Joan Brudieu, 15-La Seu d'Urgell
Tel.: 973 353 112
www.alturgell.cat

Oficina de Turisme a Organyà

Pl. de les Homilies, s/n - Organyà
Tel.: 973 382 002
www.organya.cat

Oficina de Turisme a Tuixent

Pl. Serra del Cadí, 1 bxs - Tuixent
Tel.: 973 370 030
www.trementinaires.org

Oficina de Turisme a Coll de Nargó Dinosfera

C. Escoles, s/n - Coll de Nargó
Tel.: 973 383 048 / 636 417 678
www.collnargo.ddl.net

Oficina de Turisme d'Oliana

Av. Barcelona, 81 - Oliana
Tel.: 973 470 339
www.oliانا.cat

La Rectoria d'Alinyà

Pl. del Ball Pla - Alinyà
Tel.: 608 055 666
www.alinyamuntanya.cat

Casa dels Parcs dels Pirineus

Av. de les Valls d'Andorra, 33
La Seu d'Urgell - Tel: 973 360
954.parcsnaturals.gencat.cat/ca/inici

Espai la Vansa

Espai la Vansa - Tel: 973 090
399 www.lavansa.cat

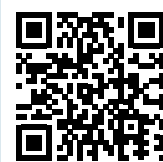

i OFICINES DE TURISME Cerdanya

Oficina de Turisme de la Cerdanya

N-260, Km 179-180 - Puigcerdà
Tel.: 972 140 665
www.cerdanya.org

Oficina de Turisme de Puigcerdà

Pl. Santa Maria, s/n - Puigcerdà
Tel.: 972 880 542
www.puigcerda.cat

Centre de Talló - Bellver de Cerdanya

C. de la Font, 5 - Talló
Tel.: 973 510 802
www.bellver.org

Museu Municipal de Llivia

C. dels Forns, 10 - Llivia
Tel.: 972 896 313
www.llivia.org



És una edició de:



[f](https://www.facebook.com/alturgelltur) [i](https://www.instagram.com/alturgelltur) @alturgelltur

Amb la col·laboració de:



Amb el suport de:



Vine a pescar a la conca alta del Segre



Edició 2025



Zones de pesca a l'Alt Urgell i Cerdanya

Temporada 2025

Pesca amb mort:
15/03-31/08

Pesca sense mort:
15/03-19/10

Obert tot l'any:
Ciprínids sense mort
i intensiu SE-08

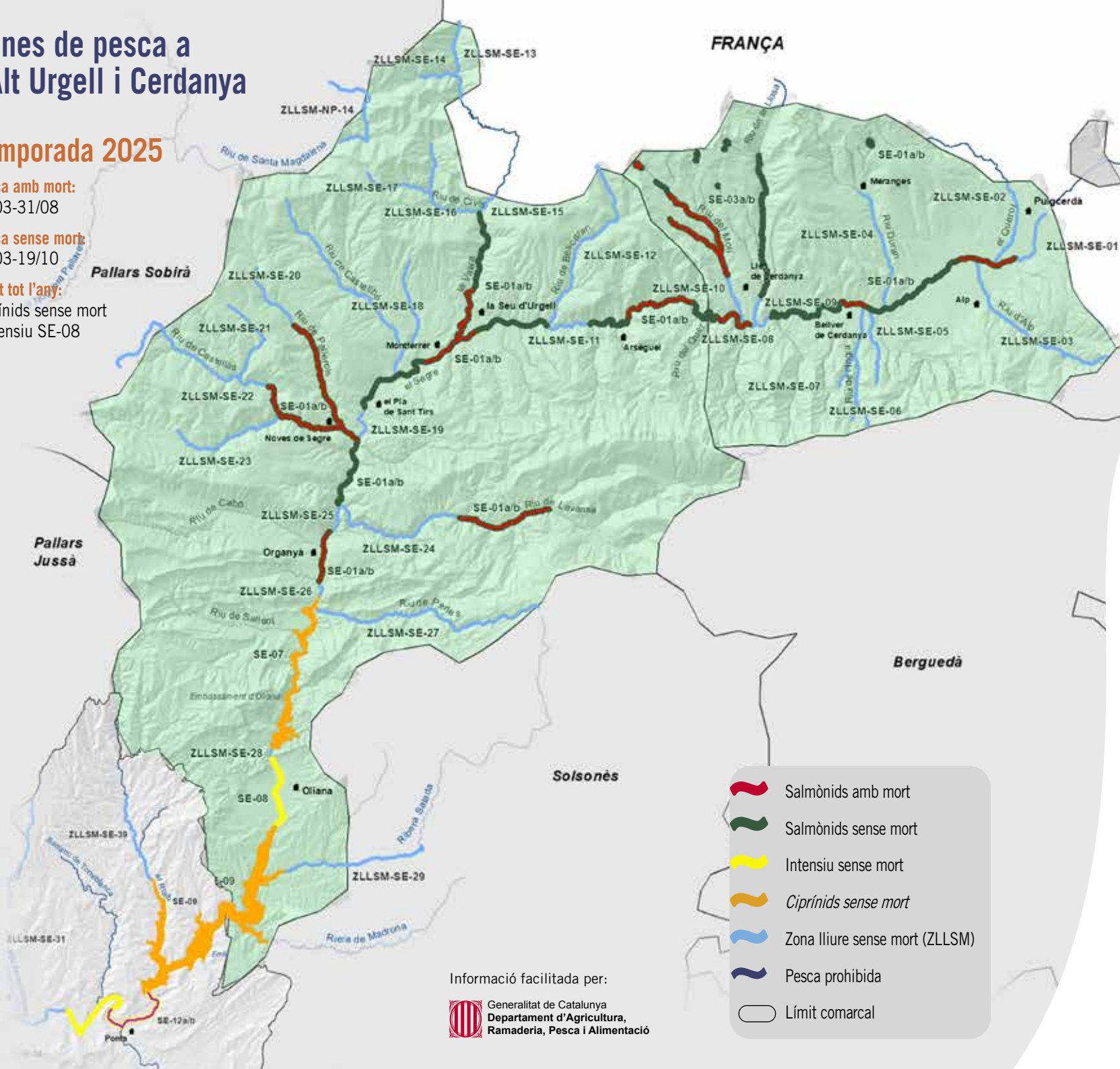

FRANÇA

Pallars Sobirà

Pallars Jussà

Berguedà

Solsonès

- Salmònids amb mort
- Salmònids sense mort
- Intensiu sense mort
- Ciprínids sense mort
- Zona lliure sense mort (ZLLSM)
- Pesca prohibida
- Límit comarcal

Informació facilitada per:
 Generalitat de Catalunya
Departament d'Agricultura,
Ramaderia, Pesca i Alimentació



Descobreix
l'encant dels rius
de muntanya!

Societat de Pescadors Esportius d'Oliana
Av. Barcelona 81 - Oliana
Tel.: 973 470 339 - pescaliana@gmail.com

Societat de Pescadors d'Organyà
Tel.: 973 383 007 - organyapesca@gmail.com

Club de Caça i Pesca de l'Alt Urgell
Camí d'Estaa s/n - Apartat 123 - La Seu d'Urgell
Tel.: 699 357 601
cazaipescaalturgell@hotmail.com

Societat de Pescadors Martinet i Pont de Bar
spemartinet@yahoo.es

Societat de Pescadors Lles de Cerdanya
Tel.: 646 115 264 - spllescerdanya@live.com

Societat de Pescadors Riu de l'Inglà
Tel.: 609 265 074 - cfalomipd@gmail.com

Societat de Pescadors la Cerdanya
Tel.: 669 877 630 - corrafontaneria@svt.es

Permís de pesca

