

Ce que vous devez savoir pour profiter de la pêche

1 Permis de pêche récréative

Validité: minimum, 1 jour; maximum, 4 ans

Prix: à partir 3 euros/personne

Comme obtenir: par internet: www.gencat.cat (chercher pesca)

Note: pour les personnes de moins de 18 ans, les plus de 65 ans et les personnes handicapées, la licence est libre. Avec cette licence, vous pouvez pêcher dans les zones franches sans mort, aucun permis de pêche est nécessaire.

2 Permis de pêche journalier

Pour pêcher dans une zone contrôlée de la pêche en plus du permis de pêche récréative, vous devez être en possession du permis de pêche journalier correspondant.

Comment faire la demande?

Par internet: www.gencat.cat (chercher pesca)

Personnellement: au bureau de district ou le service régional de agriculture, pêche, alimentation et environnement naturel.

Autres endroits: voire les sociétés pêcheurs et a:

Armeria Vidal

Carrer Mare Janer 8-10 - La Seu d'Urgell
Tel 973354507 - armeriavidal@gmail.com



i BUREAUX D'INFORMATION TOURISTIQUE ALT URGELL

Turisme de la Seu d'Urgell

C. Major, 8 - La Seu d'Urgell
Tel.: 973 351 511
www.turismeseu.com



Turisme Alt Urgell

Pg. Joan Brudieu, 15-La Seu d'Urgell
Tel.: 973 353 112
www.alturgell.cat

Oficina de Turisme a Organyà

Pl. de les Homilies, s/n - Organyà
Tel.: 973 382 002
www.organya.cat

Oficina de Turisme a Tuixent

Pl. Serra del Cadí, 1 bxs - Tuixent
Tel.: 973 370 030
www.trementinaires.org

Oficina de Turisme a Coll de Nargó Dinosfera

C. Escoles, s/n - Coll de Nargó
Tel.: 973 383 048 / 636 417 678
www.collnargo.ddl.net

Oficina de Turisme d'Oliana

Av. Barcelona, 81 - Oliana
Tel.: 973 470 339
www.oliانا.cat

La Rectoria d'Alinyà

Pl. del Ball Pla - Alinyà
Tel.: 608 055 666
www.alinyamuntanya.cat

Casa dels Parcs dels Pirineus

Av. de les Vallés d'Andorra, 33
La Seu d'Urgell - Tel: 973 360 954
parcsnaturals.gencat.cat/ca/inici

Espai la Vansa

Espai la Vansa - Tel: 973 090 399
www.lavansa.cat

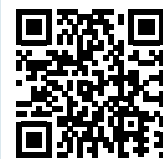

i BUREAUX D'INFORMATION TOURISTIQUE Cerdanya

Oficina de Turisme de la Cerdanya

N-260, Km 179-180 - Puigcerdà
Tel.: 972 140 665
www.cerdanya.org

Centre de Talló - Bellver de Cerdanya

C. de la Font, 5 - Talló
Tel.: 973 510 802
www.bellver.org

Museu Municipal de Llivia

C. dels Fornés, 10 - Llivia
Tel.: 972 896 313
www.llivia.org

Oficina de Turisme de Puigcerdà

Pl. Santa Maria, s/n - Puigcerdà
Tel.: 972 880 542
www.puigcerda.cat



Une édition de:



[f](https://www.facebook.com/alturgelltur) [i](https://www.instagram.com/alturgelltur) @alturgelltur

Avec le parrainage:



Avec le support:

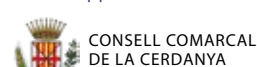

Venez pêcher dans le bassin du Segre



Édition 2024



Zones de pêche Alt Urgell et Cerdanya

Saison 2024

Pêche avec mort:
16/03-25/08

Pêche sans mort:
16/03-20/10

Ouvert toute l'année:
Cyprinidés sans mort
et intensif SE-08

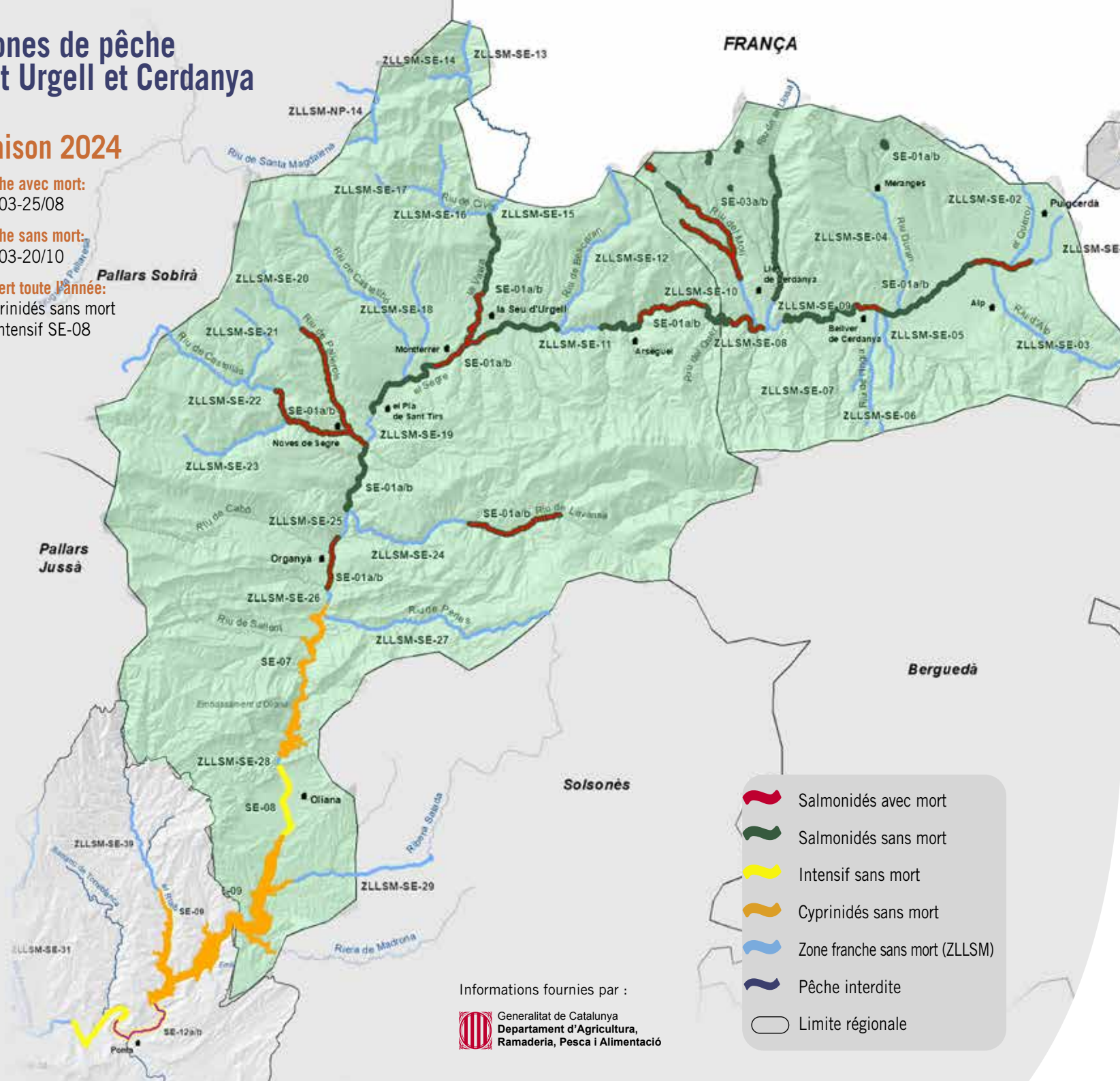

Découvrir le
charme
des rivières de
montagne

Societat de Pescadors Esportius d'Oliana
Av. Barcelona 81 - Oliana
Tel.: 973 470 339 - pescaoliana@gmail.com

Societat de Pescadors d'Organyà
Tel.: 973 383 007 - organyapesca@gmail.com

Club de Caça i Pesca de l'Alt Urgell
Camí d'Estacó s/n - Apartat 123 - La Seu d'Urgell
Tel.: 699 357 601
cazaipescaalturgell@hotmail.com

Societat de Pescadors Martinet i Pont de Bar
spemartinet@yahoo.es

Societat de Pescadors Lles de Cerdanya
Tel.: 646 115 264 - spllescerdanya@live.com

Societat de Pescadors Riu de l'Inglà
Tel.: 609 265 074 - cfalomipd@gmail.com

Societat de Pescadors la Cerdanya
Tel.: 669 877 630 - corralfontaneria@svt.es

Informations fournies par :
 Generalitat de Catalunya
Departament d'Agricultura,
Ramaderia, Pesca i Alimentació

